

	0-6M	6M-2A	2A-4A	4A-12A	>12A	¿CÓMO?	OBSERVACIONES	TIEMPO*
ADAPTE	N/A	½ Cap/d	½ Cap 1-2/d	1 Cap 1-2/d	1-2 Cap 3/d	Con o entre comidas.	Mejor antes del momento más exigente del día, 1 hora antes de entrenamiento físico y/o coito.	Ag: 2 sem; Tx: 3 m; Px: V
CALME	N/A	1 Cap /d	1 Cap /d	1 Cap 2/d	1 - 2 Cap 2/d	Con o entre comidas.	Con signos y síntomas de neurodegeneración; la dosis de inicio se debe individualizar según evaluación del médico tratante.	Ag: 1 sem Tx: 3 m Px: 1 a
CURCE	N/A	1 Cap 1-2/d	1 Cap 2/d	1-2 Cap 2/d	Ag: 2-3 Cap 4-6/d Tx-Px: 1-2 Cap 3/d o +	Con o entre comidas.	Ajustar la dosis según marcadores de inflamación y prueba de GABA.	Ag: 2 sem Tx: 1 m; Px: V
DK	1-2 Gt/d	2-3 Gt/d	2-4 Gt/d	4-6 Gt/d	Ajustar la dosis según laboratorios.	Mejor con comida.	Ag: <40mg/dl - 20 Gt/d Tx: 40-70mg/dl - 10 Gt/d Px: 70-100mg/dl - 4 Gt/d. Menores de dos años: 1-2 Gt/d, Mayores de dos años: 1- 4 Gt/d	Ag: 2 sem Tx: 3 m; Px: V
ENTERO	½ Cda/d		½ Cda 2/d		1 Cda 2/d y luego aumentar: 2 Cda 2/d si es necesario.	Lejos de las comidas, en 2 onzas de agua o jugo natural sin azúcar.	Si produce síntomas intestinales, reducir la dosis durante 5 días.	Ag: Sintomático Tx: 2 m Px: 6 m
GASTRO	N/A	N/A	N/A	1 Cap 1-3/d	Según condición (ver el diagrama).	Justo antes de comer si es tolerado. Si no, durante la comida. Entre comidas cuando es necesario y tolerado para activar el EEI.	Si el paciente no siente el ardor, mantener las dosis cada 2 semanas subiendo de a 1 cápsula hasta 4 y bajando la dosis de la misma forma. No se debe abrir la cápsula y sacar el contenido.	Tx: 3 m; Px: 1a Ag reflujo: Puntual Ag dispepsia: Puntual Ag gastritis: N/A
INMU	N/A	1 Cap 1-2/d	1 Cap 2-3/d	2 Cap 1-3/d	1-2 Cap 3/d	Con o entre comidas.	Durante 3 meses. REMOVE: 6 C/15 días en ayunas.	Ag: 1 semana Tx: 1 m; Px: 3 m
MYO	N/A	N/A	N/A	1 Cap 2-3/d	1-2 Cap 3/d, o según tolerancia intestinal.	Con o entre comidas.	FUNCIONAL: Subir 1 C/d hasta episodio de heces blandas, reducir 1 C, mantener por 7 días, reducir de 1 Cd hasta 3d.	Ag: 2 sem Tx: 3 m; Px: V
PROBIO	1/2 Sob/d	1/2 Sob/d	1 Sob /d	1 Sob 1-2/d	Ag: si no SIBO, dosis de choque 1 sobre 4-8/d Ag: 1-2 Sob puntual Tx: 1 Sob 1-2/d - Px: 1 Sob/d	Con medio vaso de agua o jugo natural sin azúcar, entre las comidas o al iniciar las comidas.	Pulsar las tomas mejora los resultados. • Vaginal: mezclar el contenido de un sobre con una gota de agua y colocar intravaginal antes de dormir. • Enema: diluir en agua.	Ag: 1-2D; Tx: 1m Px: 2 sem antes viajar, ATB, cirugía, etc., y hasta 2 sem después.

* TIEMPO ESTIMADO CUANDO SE OPTIMIZAN LOS HÁBITOS (Sujeto a cambio según reevaluación). **Abreviaturas** d: Día(s) **sem**: Semana(s), **m**: Mes(es), **a**: Año, **Cap**: Cápsula(s), **Cda**: Cucharada(s) medidora(s), **Gt**: Gotas, **Got**: Gotero, **Tab**: Tableta(s), **Sob**: Sobre(s), **Ag**: Agudo, **Tx**: Tratamiento, **Px**: Profilaxis, **V**: Vida.

SE PUEDE MEZCLAR EL CONTENIDO DE LA CÁPSULA, LÍQUIDO O TABLETA EN COMPOTA O LÍQUIDO PARA TOMAR. LOS PRODUCTOS NO SON 100% SOLUBLES EN AGUA.

CLORHIDRATO DE BETAÍNA

GASTRITIS SINTOMÁTICA

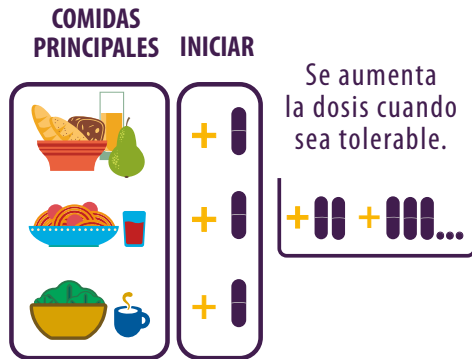

La dosis óptima a mantener es la que **INHIBE** reflujo, distensión, gases y/o alimentos no digeridos en heces.

REFLUJO

Se debe **DESCARTAR** la presencia de gastritis sintomática.

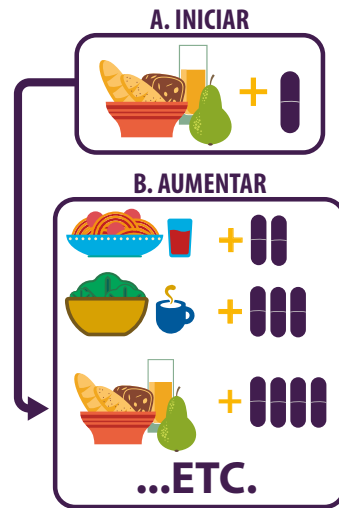

La dosis óptima es la que **ACTIVA** el cardia e **INHIBE** el reflujo. *

* Si, por ejemplo, la dosis óptima es de 5 cápsulas, es común y normal que la peor pirosis se sienta con dosis de 4 cápsulas.

DISTENSIÓN POSTPRANDIAL

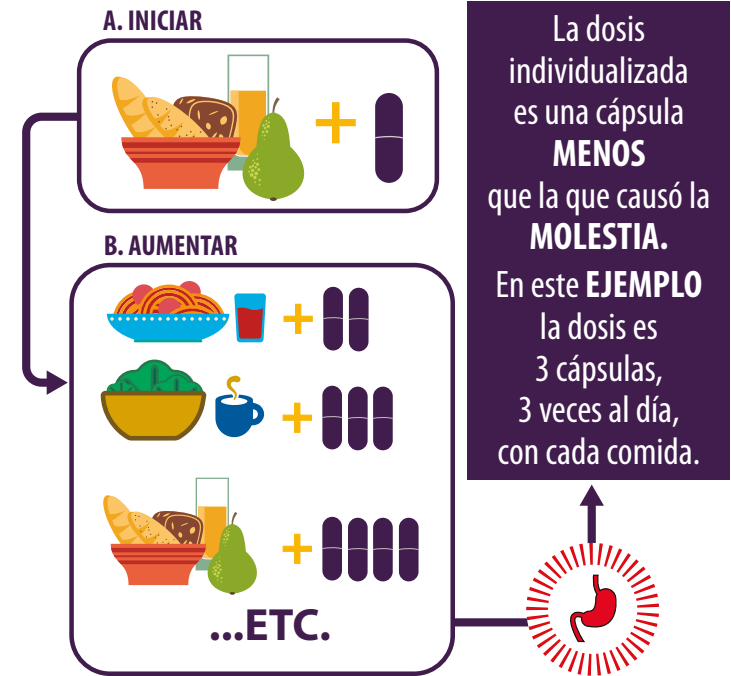

CÓMO REDUCIR GRADUALMENTE LA DOSIS

(EJEMPLO INICIANDO CON 4 CÁPSULAS POR TOMA)



El tiempo con esta dosis varía para cada persona. La señal para reducir la dosis es la aparición de una nueva sensación de "calor" estomacal.



El tiempo con esta dosis varía para cada persona. La señal para reducir la dosis es la aparición de una nueva sensación de "calor" estomacal.



El tiempo con esta dosis varía para cada persona. La señal para reducir la dosis es la aparición de una nueva sensación de "calor" estomacal.



...ETC.

Hasta llegar a cero (0) cápsulas.